Jagdjahr 2016/2017 im Landkreis Gifhorn

Das Jagdjahr 2016/2017 in Zahlen!

Rotwildstrecken ab 1980 im Landkreis Gifhorn

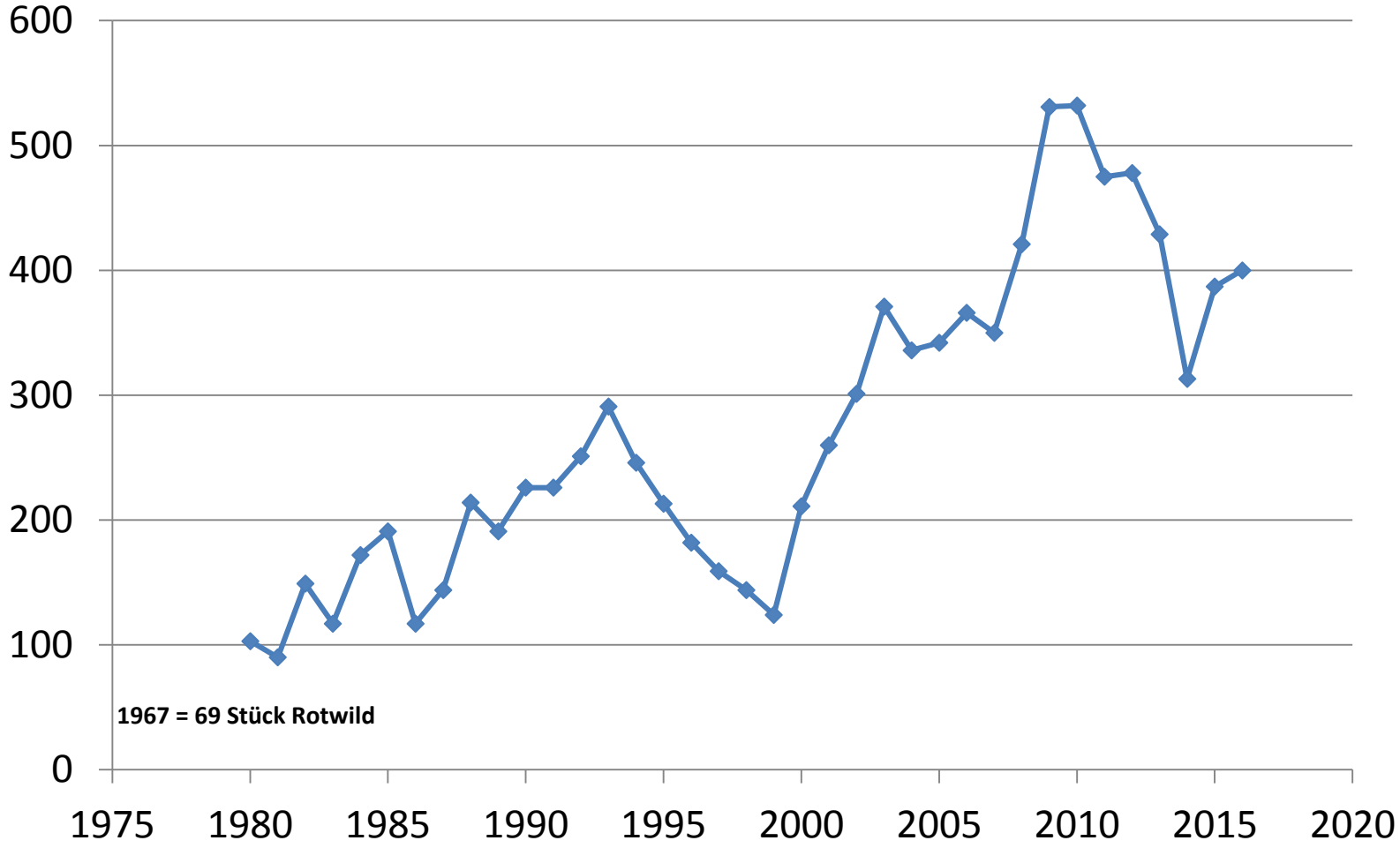

Aufteilung der erlegten Hirsche im Landkreis Gifhorn

Hirsche nach Rahmenrichtlinie

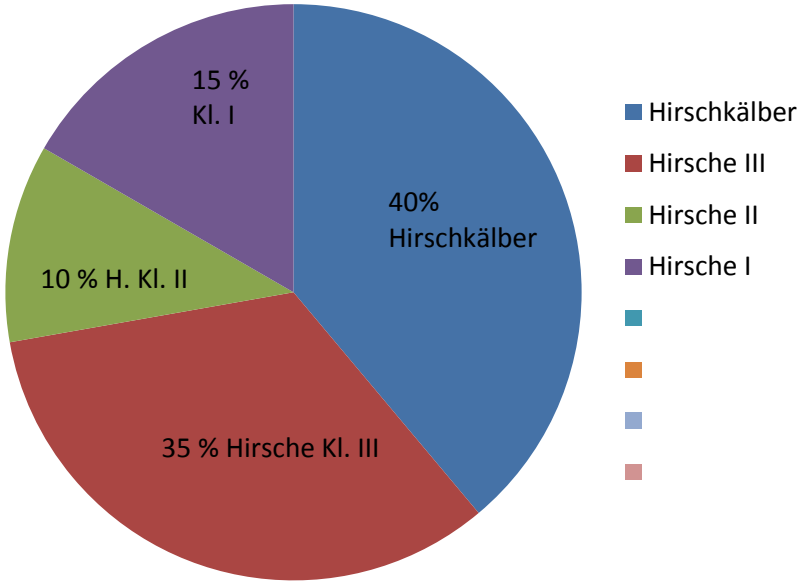

Jagdjahr 2016/17 im Landkreis Gifhorn

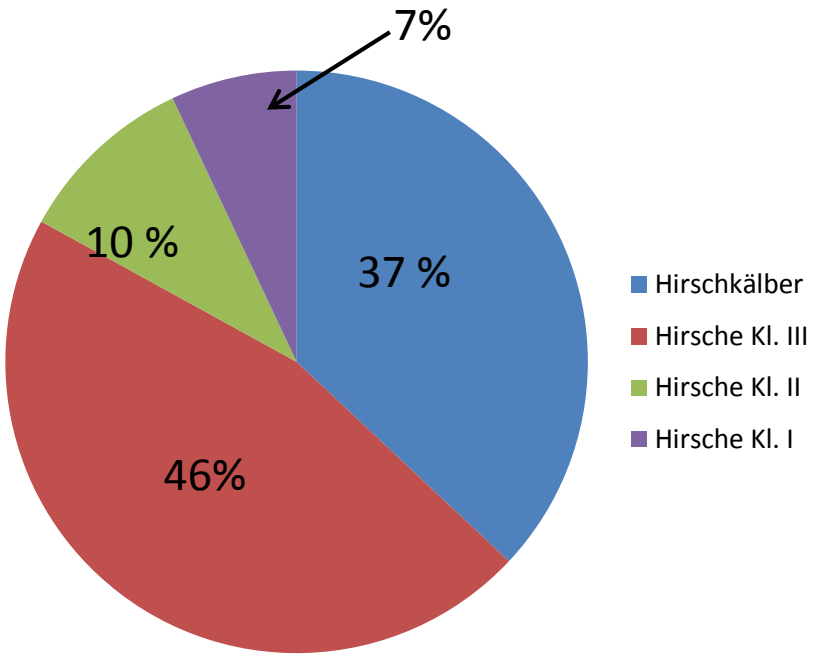

.rkistowski.de

Aufteilung beim Rotkahlwild

Aufteilung beim Kahlwild nach Rahmenrichtlinie

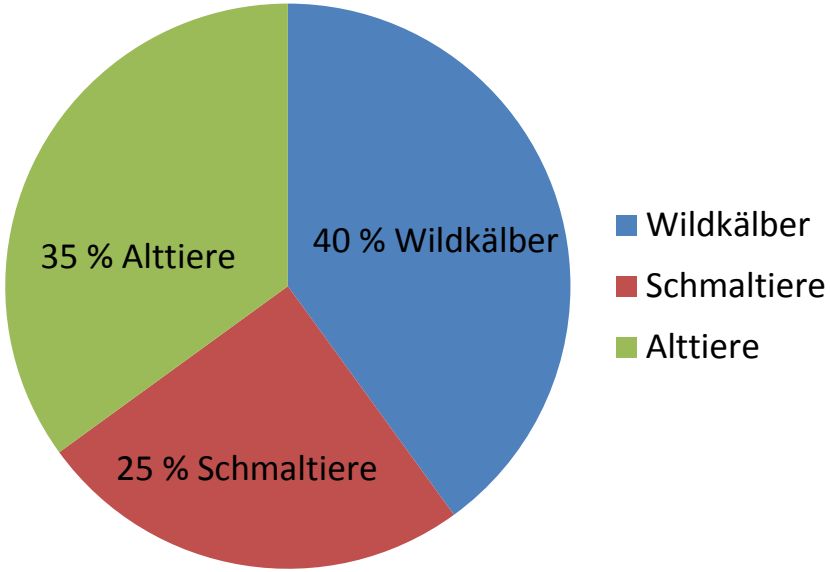

Aufteilung LK. Gifhorn 2016/2017

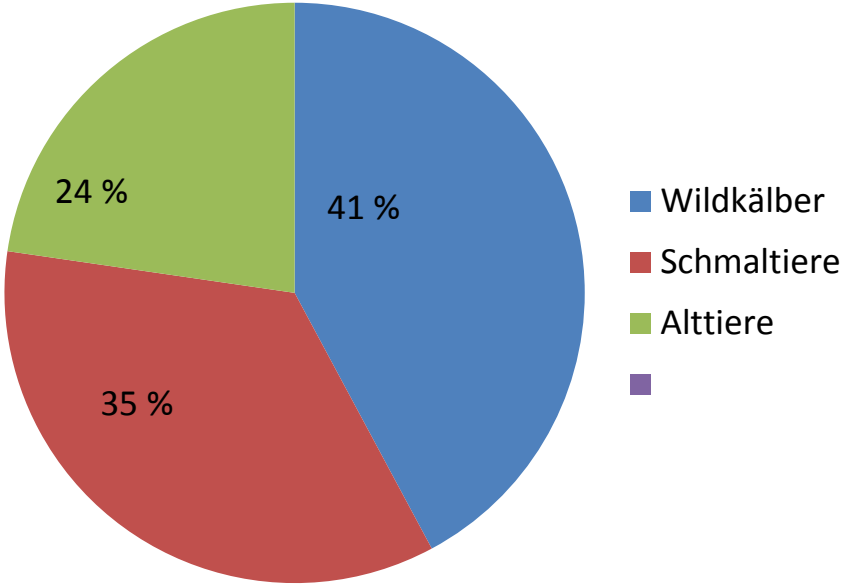

Rotwild im Landkreis Gifhorn

Verhältnis Alttier/Kalb beim Rotwild

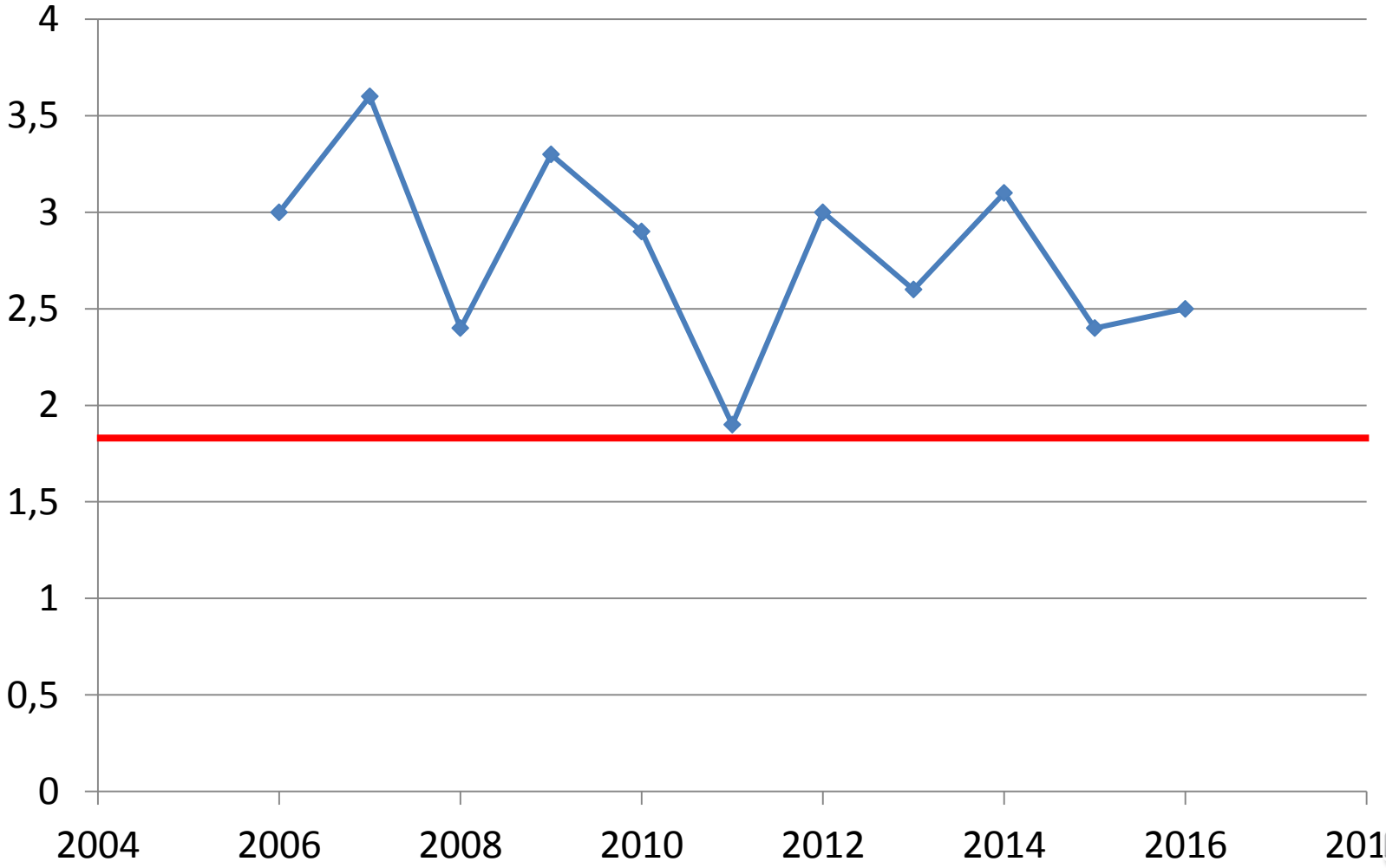

Damwildstrecke ab 1980 im Landkreis Gifhorn

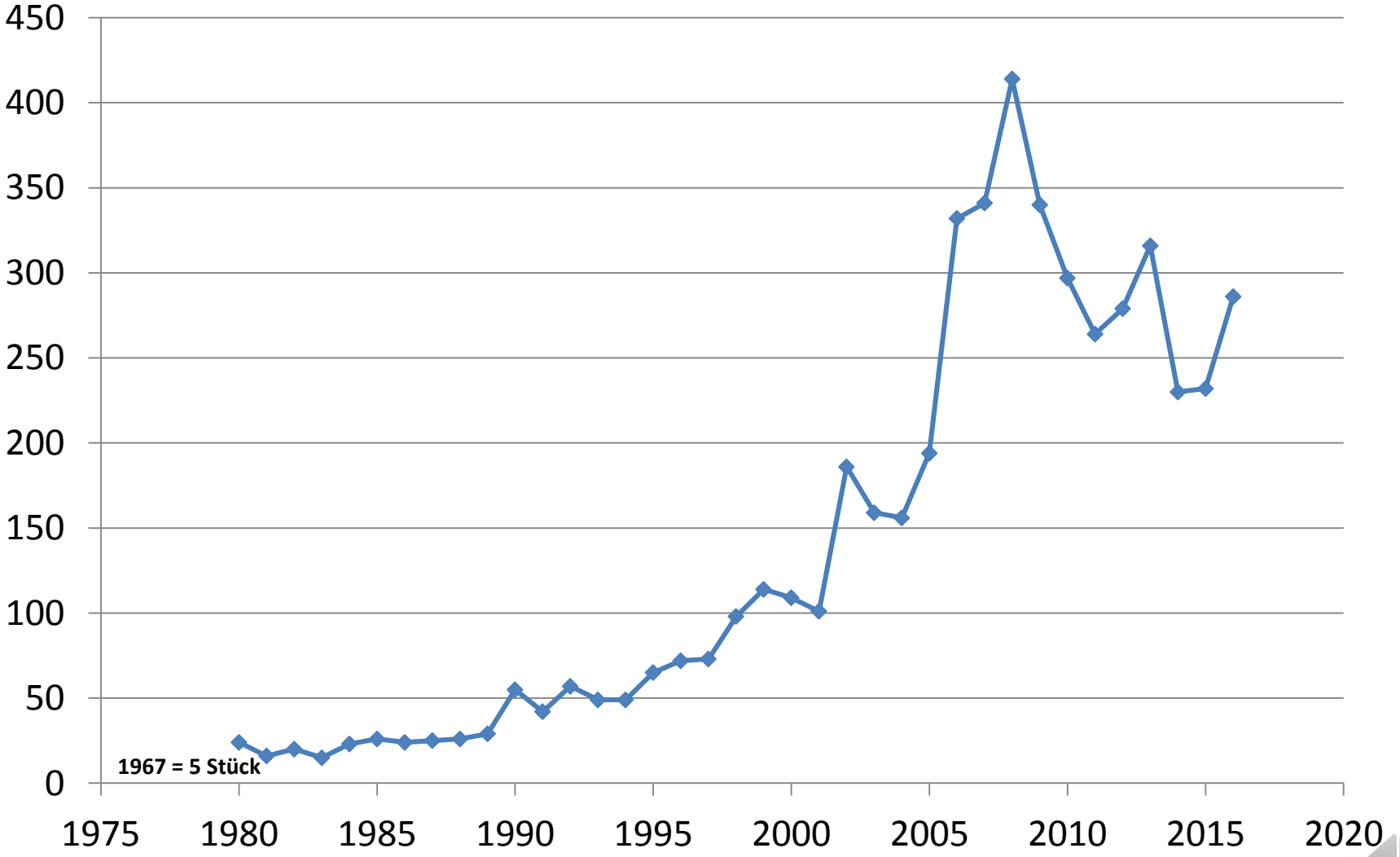

Aufteilung Damhirsche 2016/2017

Aufteilung der Hirsche nach Rahmenrichtlinie

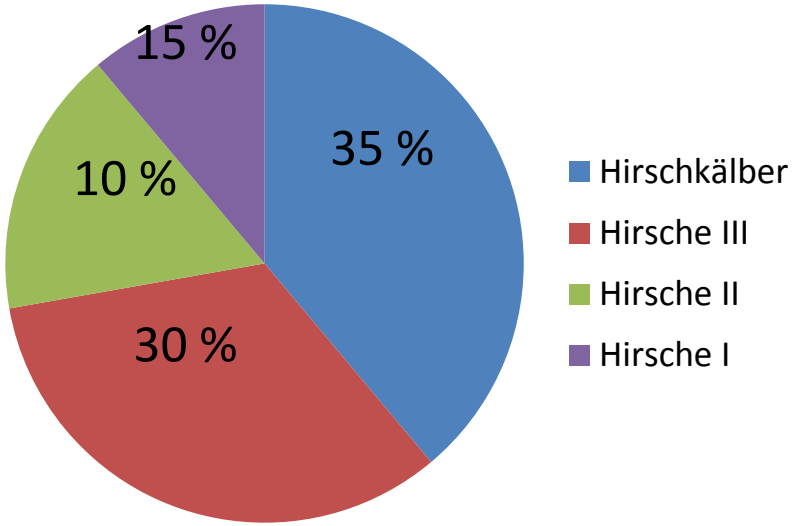

erlegte Hirsche 2016/2017

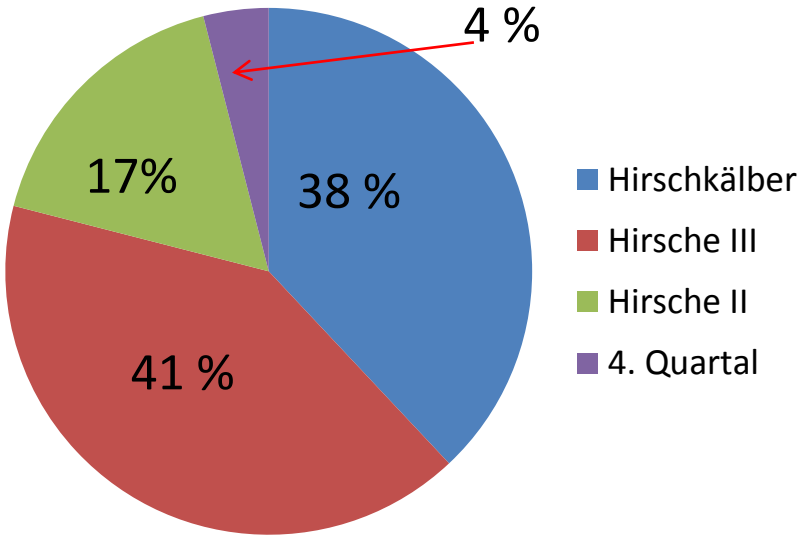

Aufteilung weibl. Damwild 2016/2017

Aufteilung nach Rahmenrichtlinie

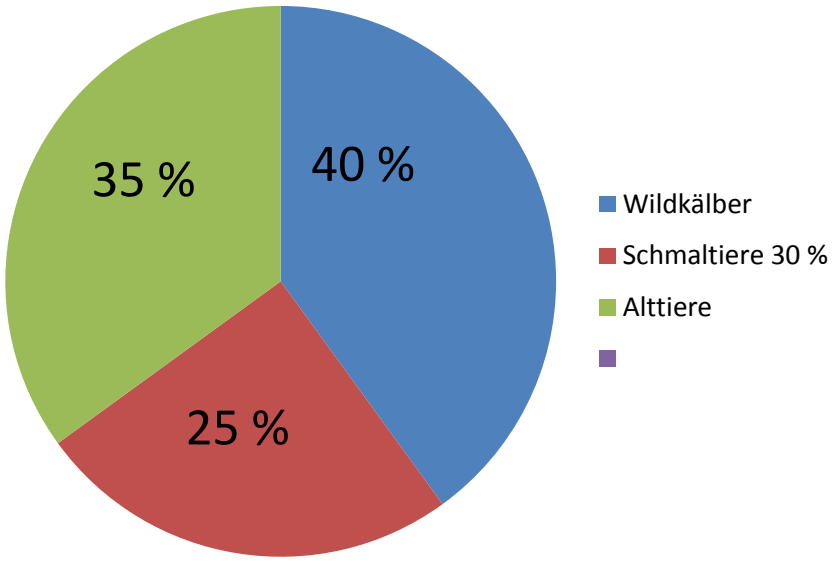

Aufteilung der erlegte Tiere

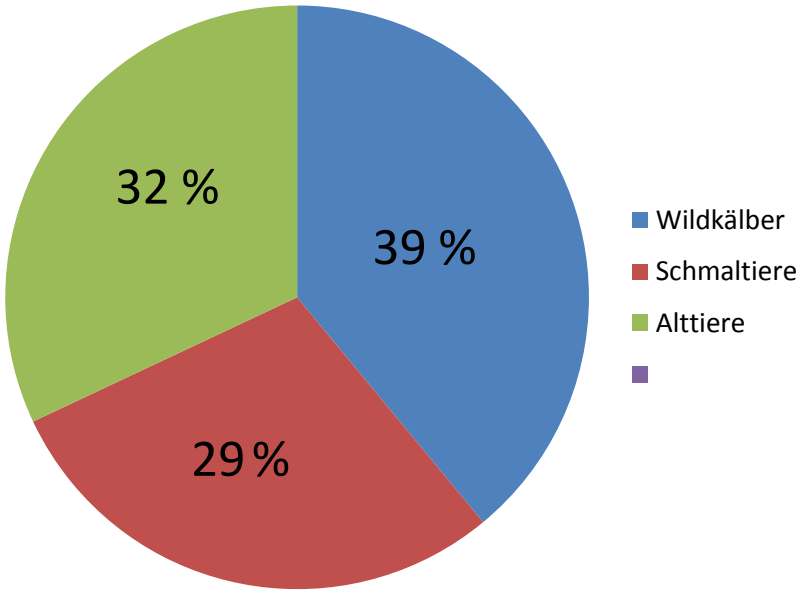

Damwild im Landkreis Gifhorn

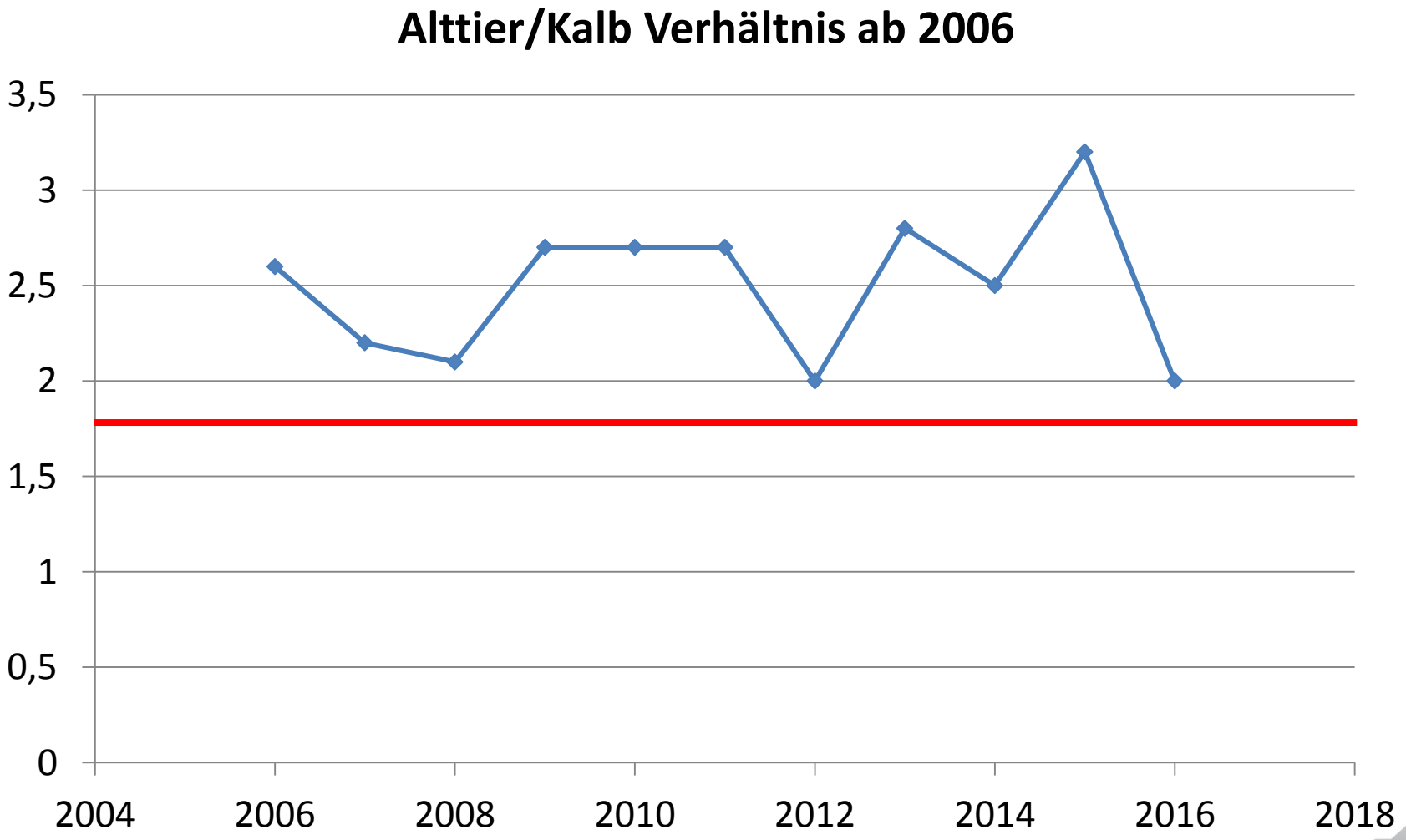

Schwarzwildstrecke im Landkreis Gifhorn

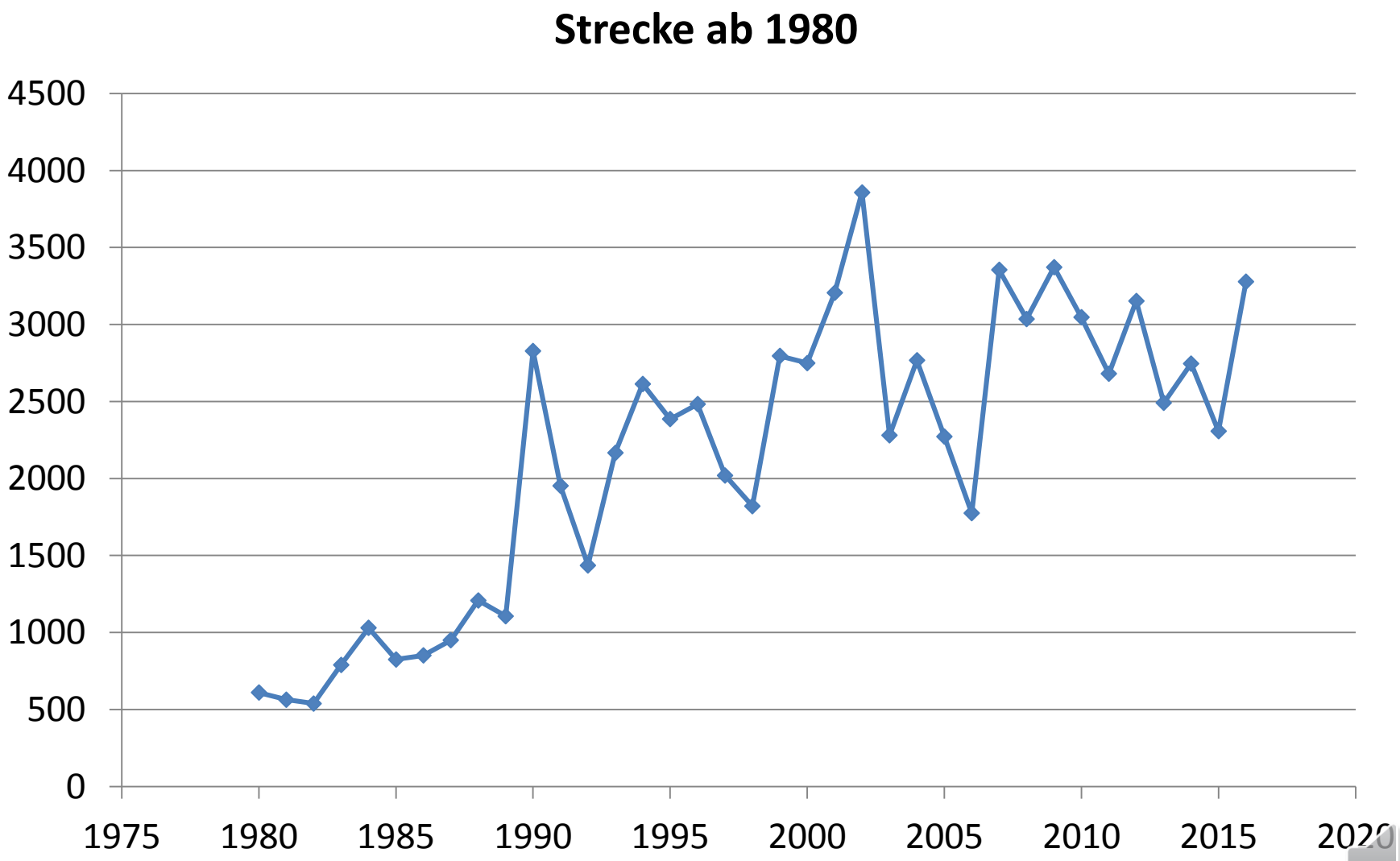

Verteilung beim Schwarzwild 2016/2017

Lüneb. Modell

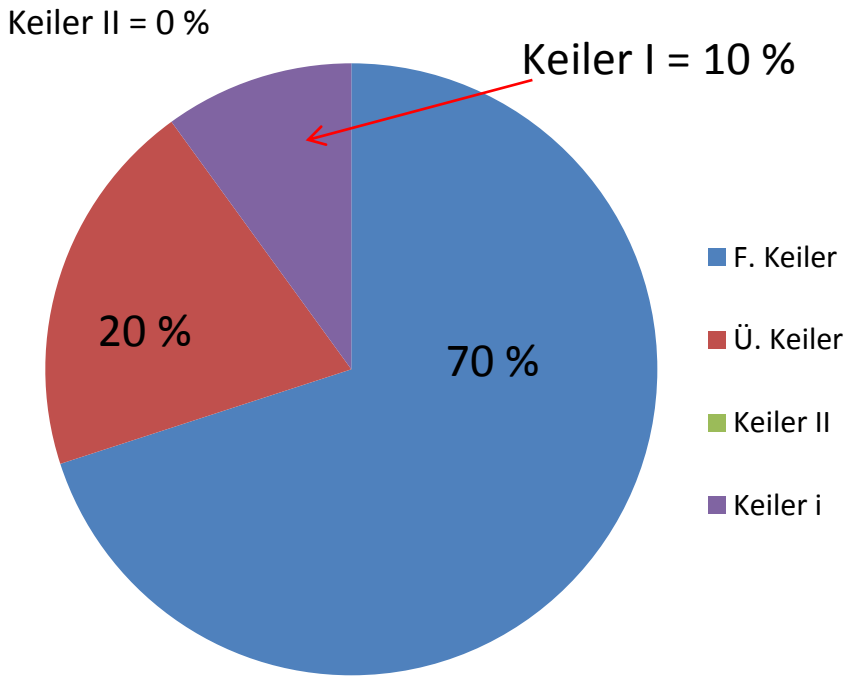

erlegte Stücke männlich

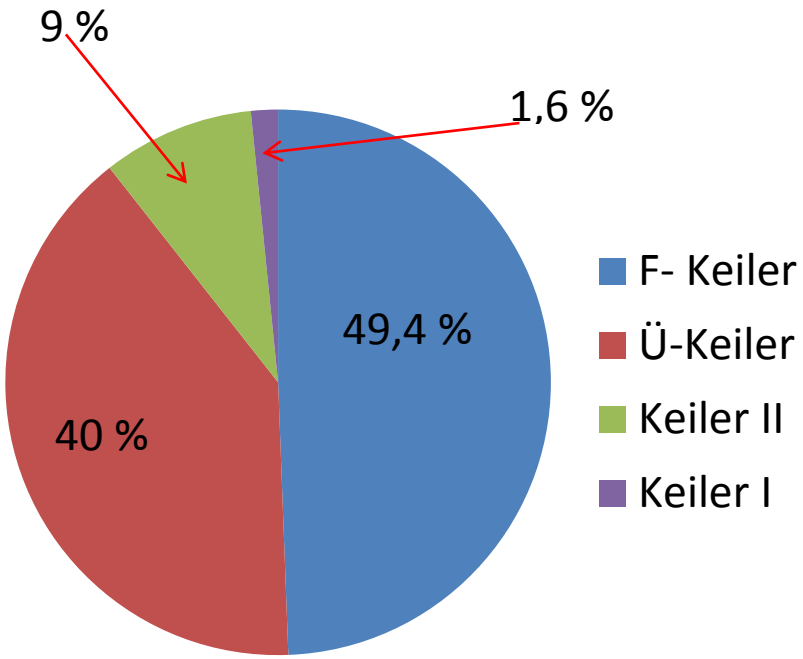

Verteilung beim weibl. Schwarzwild

Lüneb. Modell

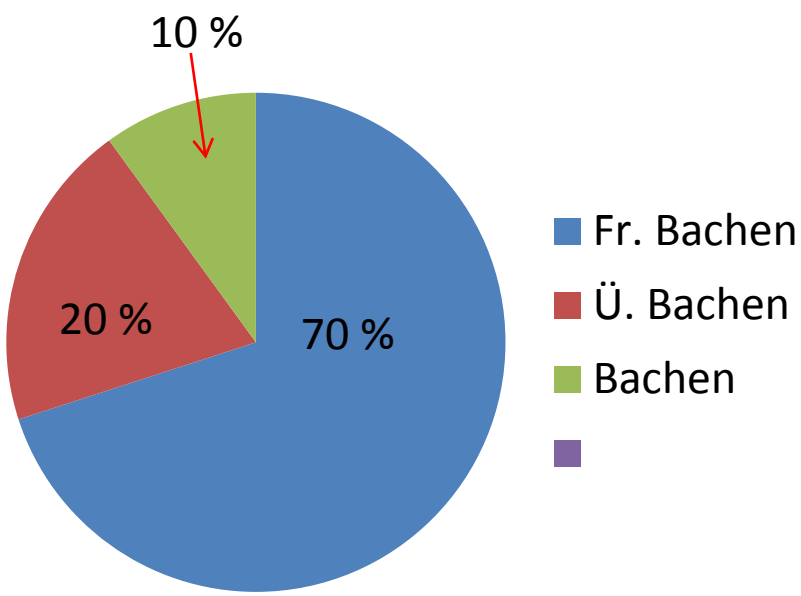

erlegte Stücke 2016/2017

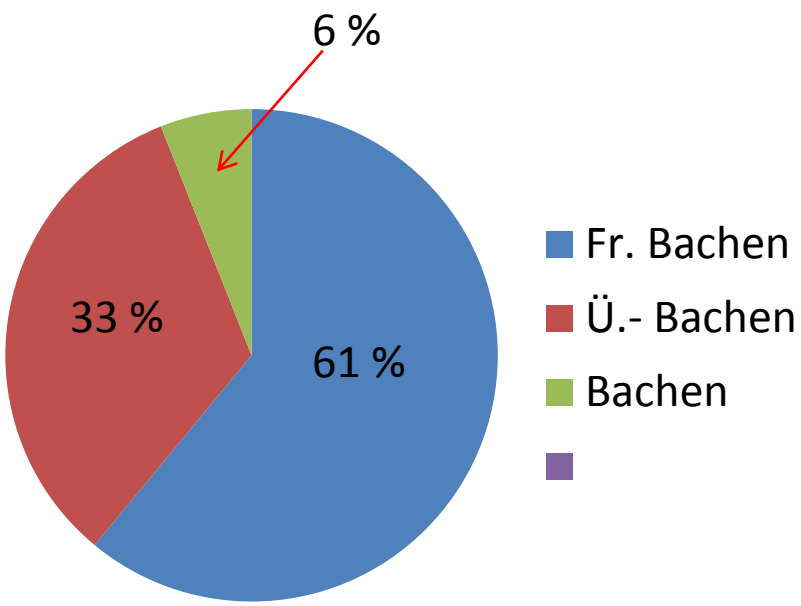

Stand der Afrikanischen Schweinepest

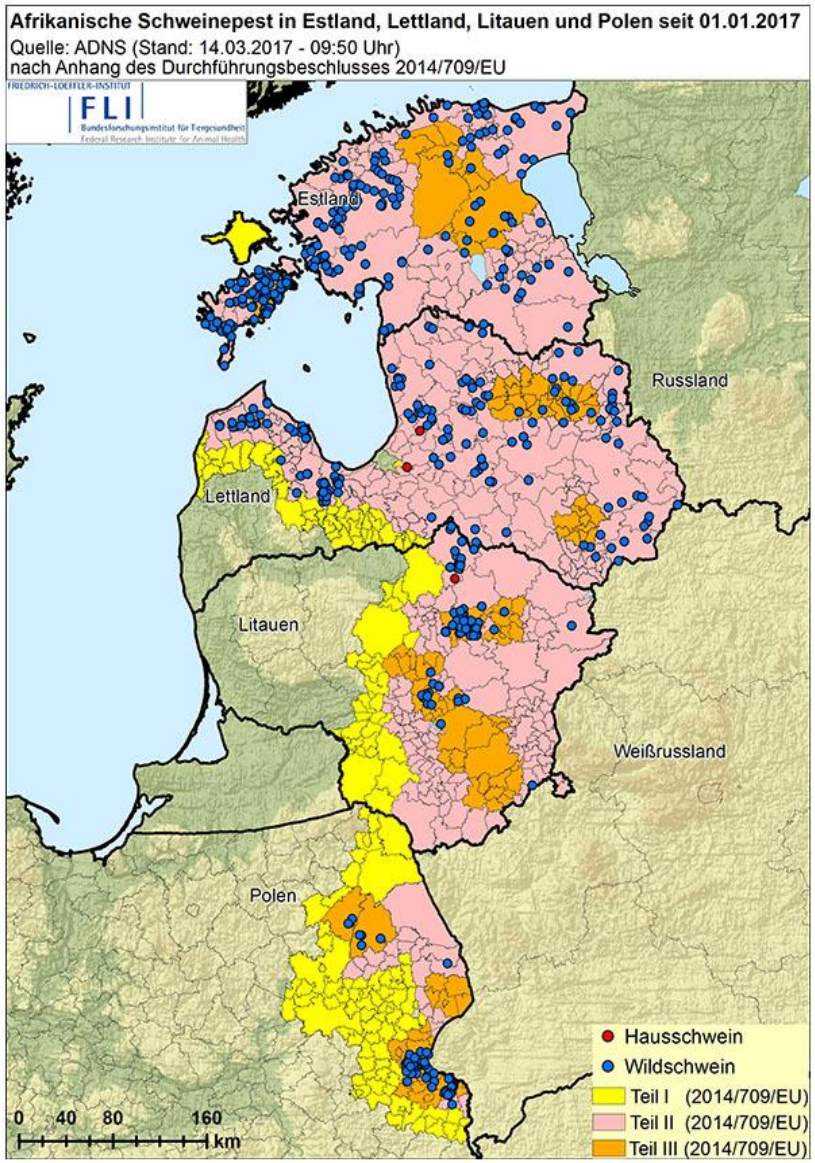

Rehwildstrecke ab 1980 im Landkreis Gifhorn

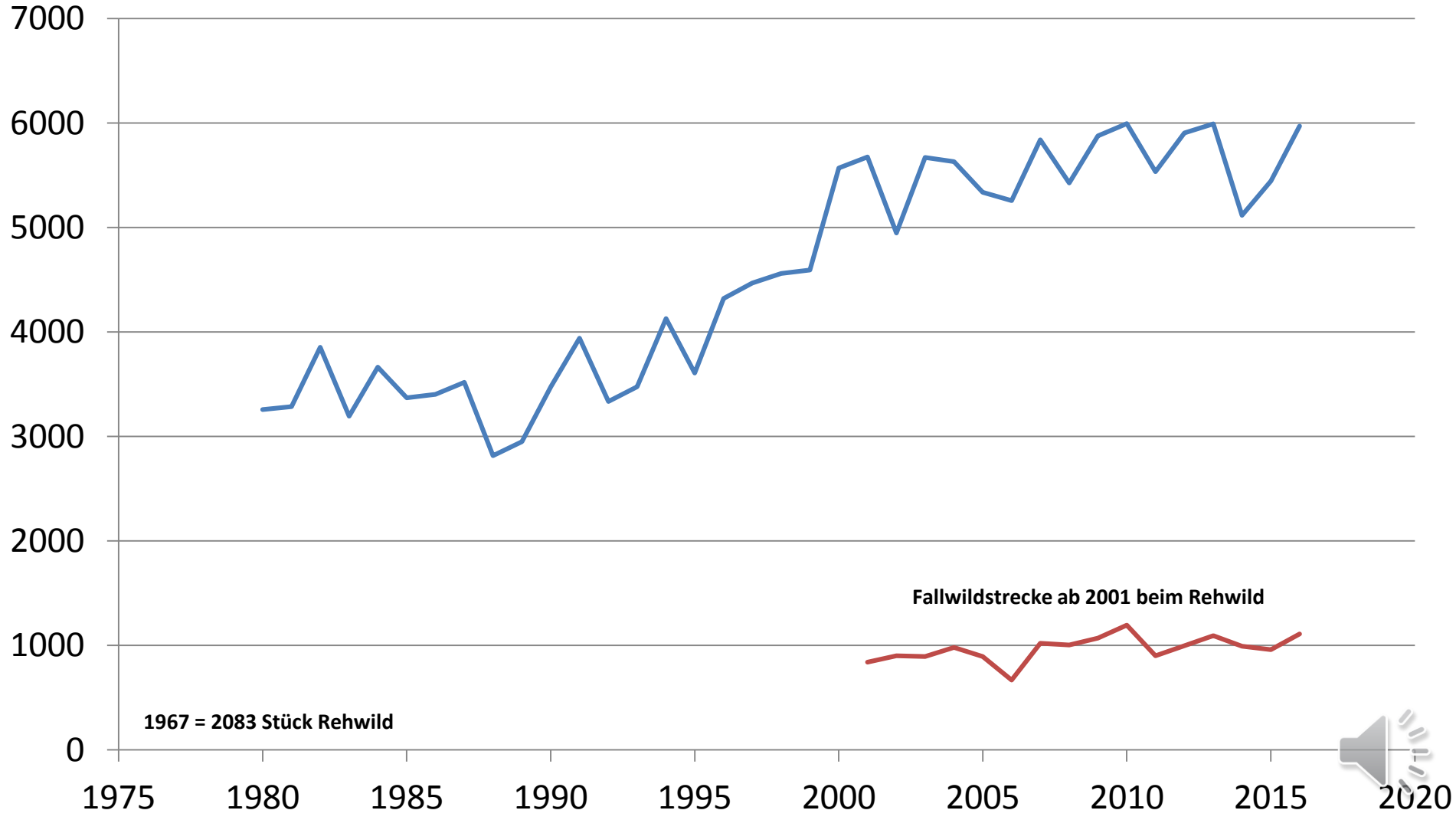

Rehwildstrecke ab 2000 im Landkreis Gifhorn

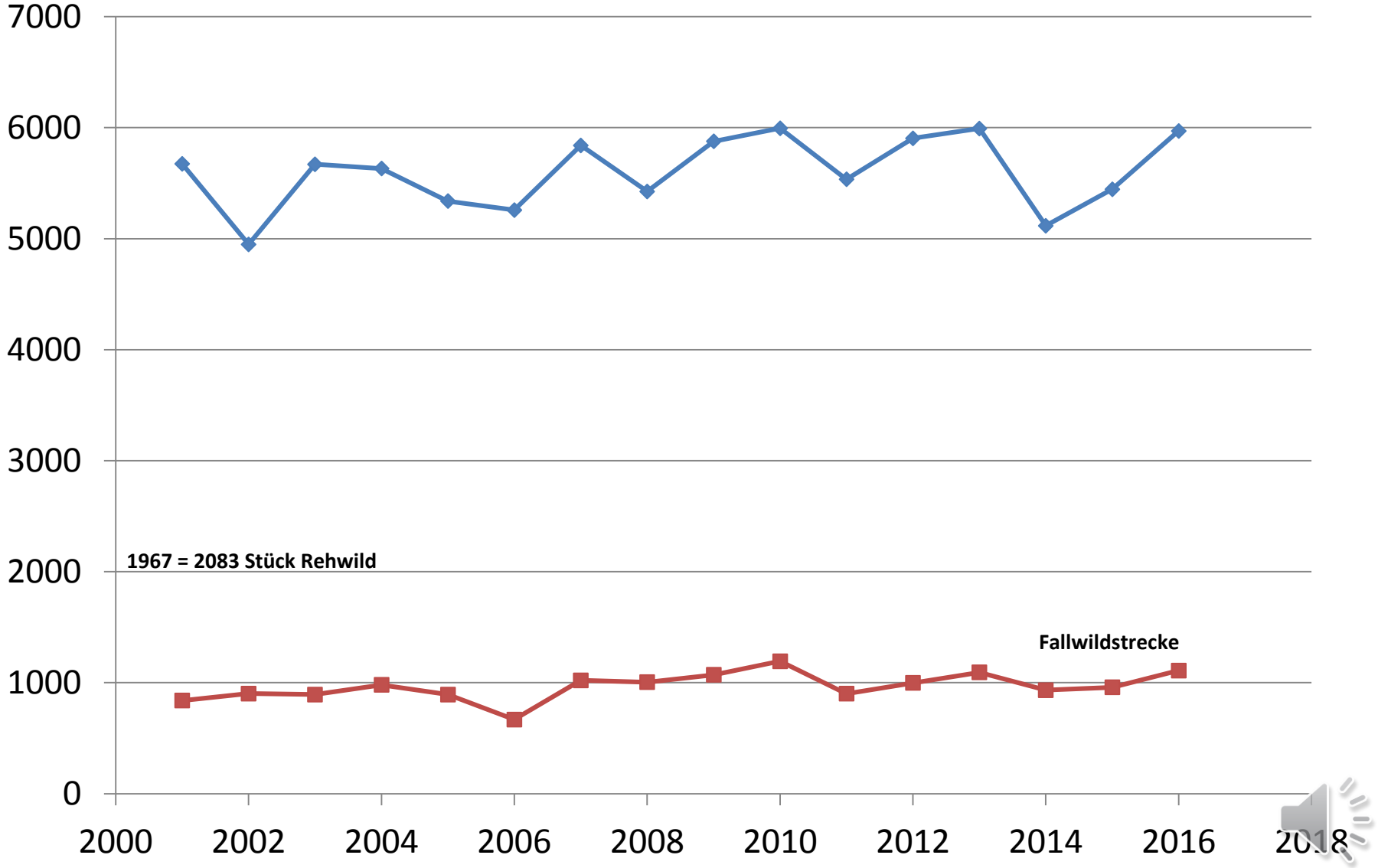

© Eld Eld Photography

Aufteilung Böcke

Böcke nach Rahmenrichtl.

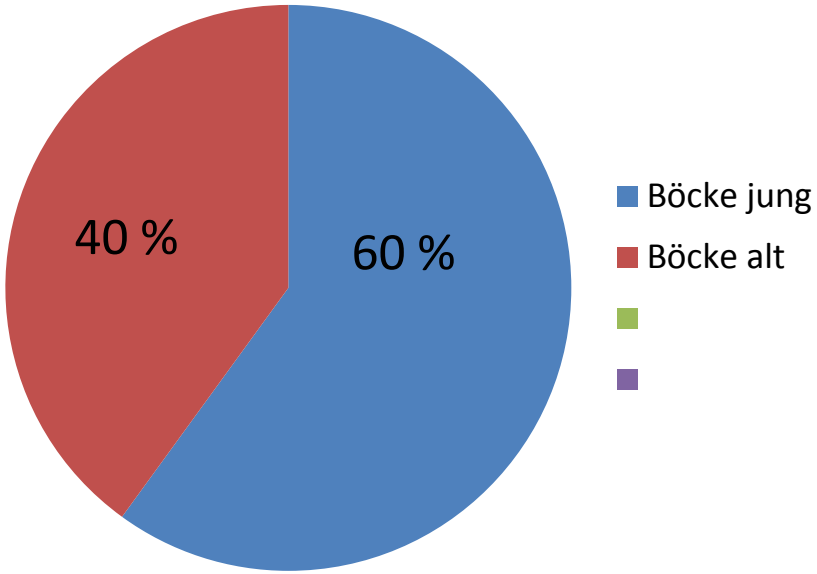

Böcke 2016/2017 erlegt

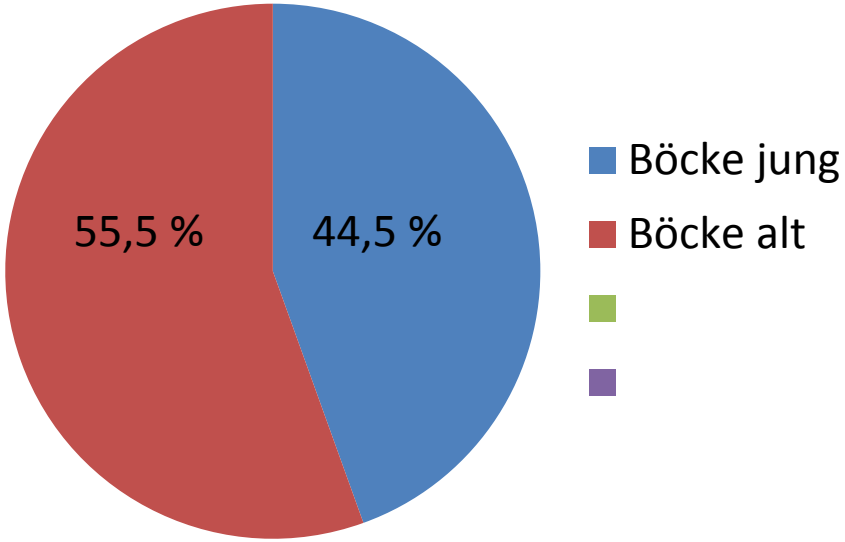

Aufteilung weibl. Rehwild

weibl. Rehwild nach Rahmenrichtl.

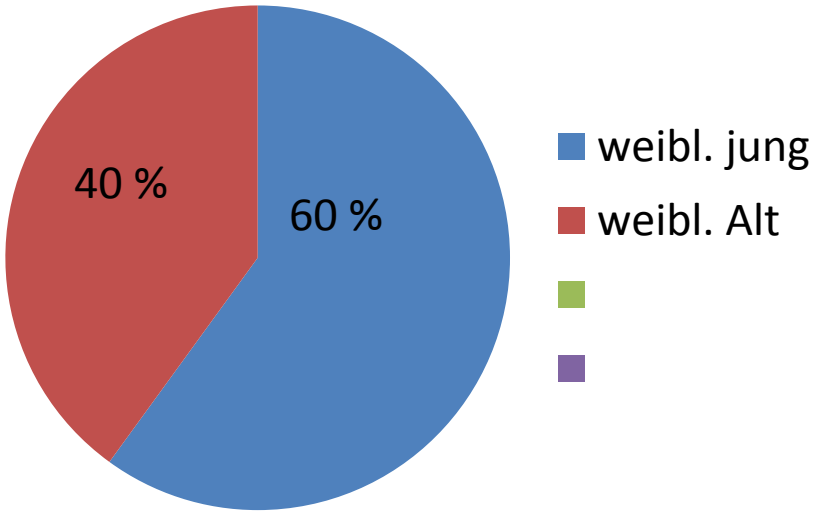

weibl. 2016/2017 erlegt

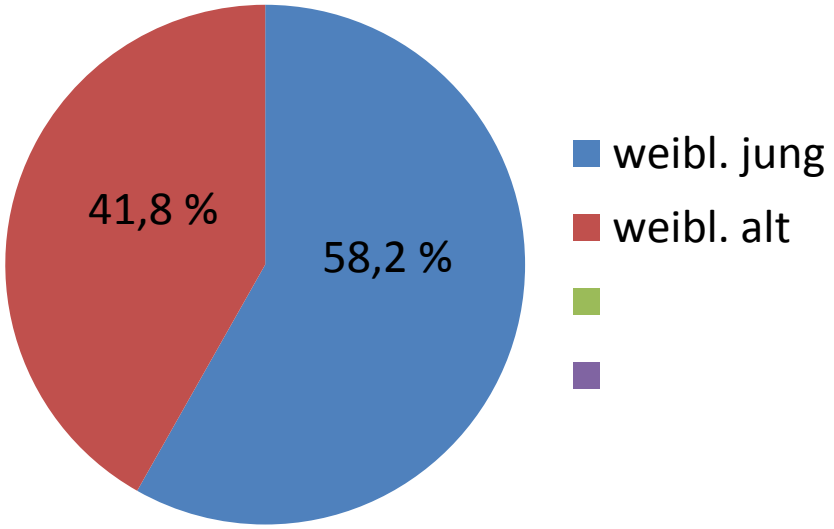

Hasen im Landkreis Gifhorn

Hasenstrecke ab 1980

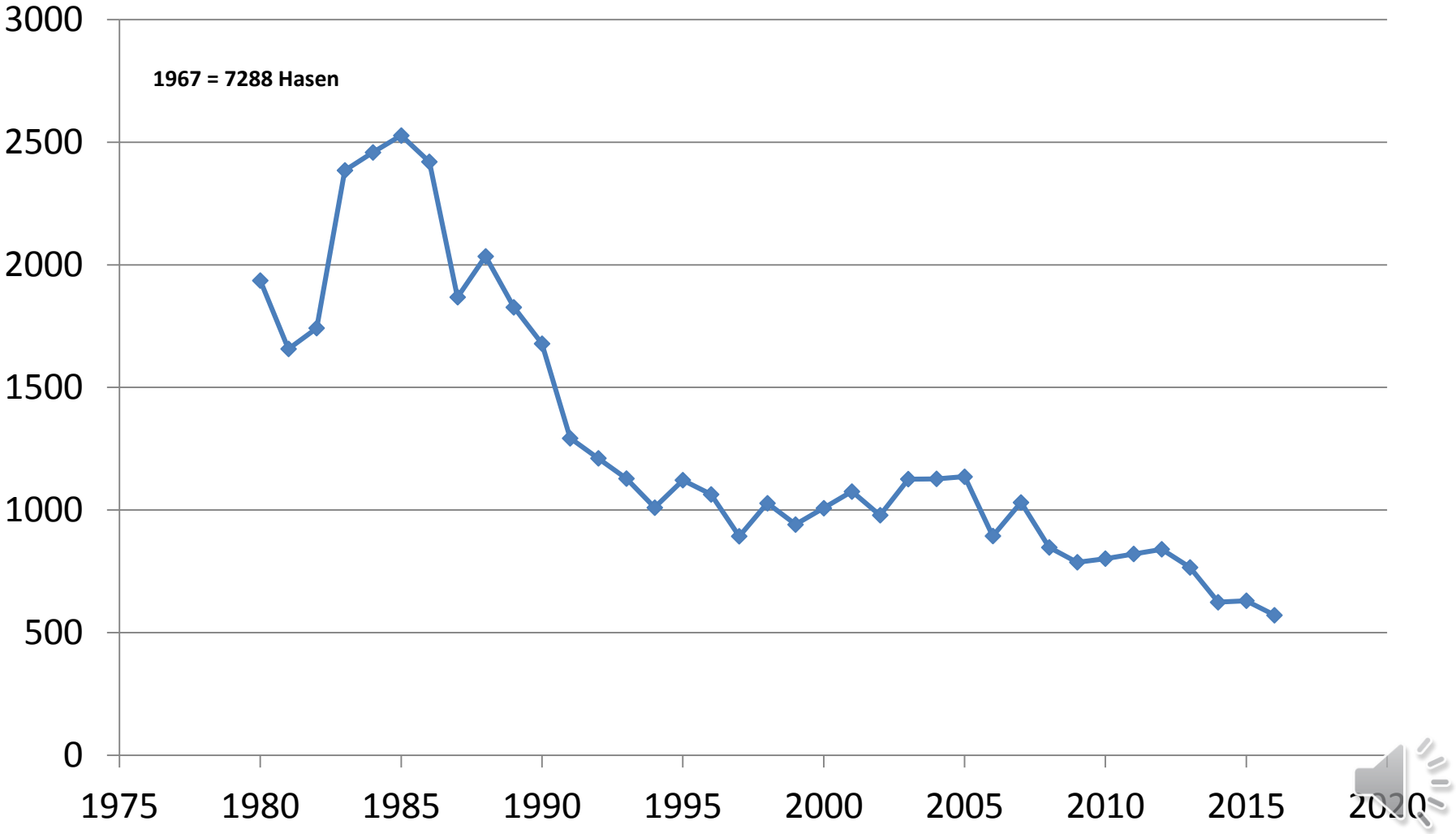

Kaninchen im Landkreis Gifhorn

Kaninchenstrecke seit 1980

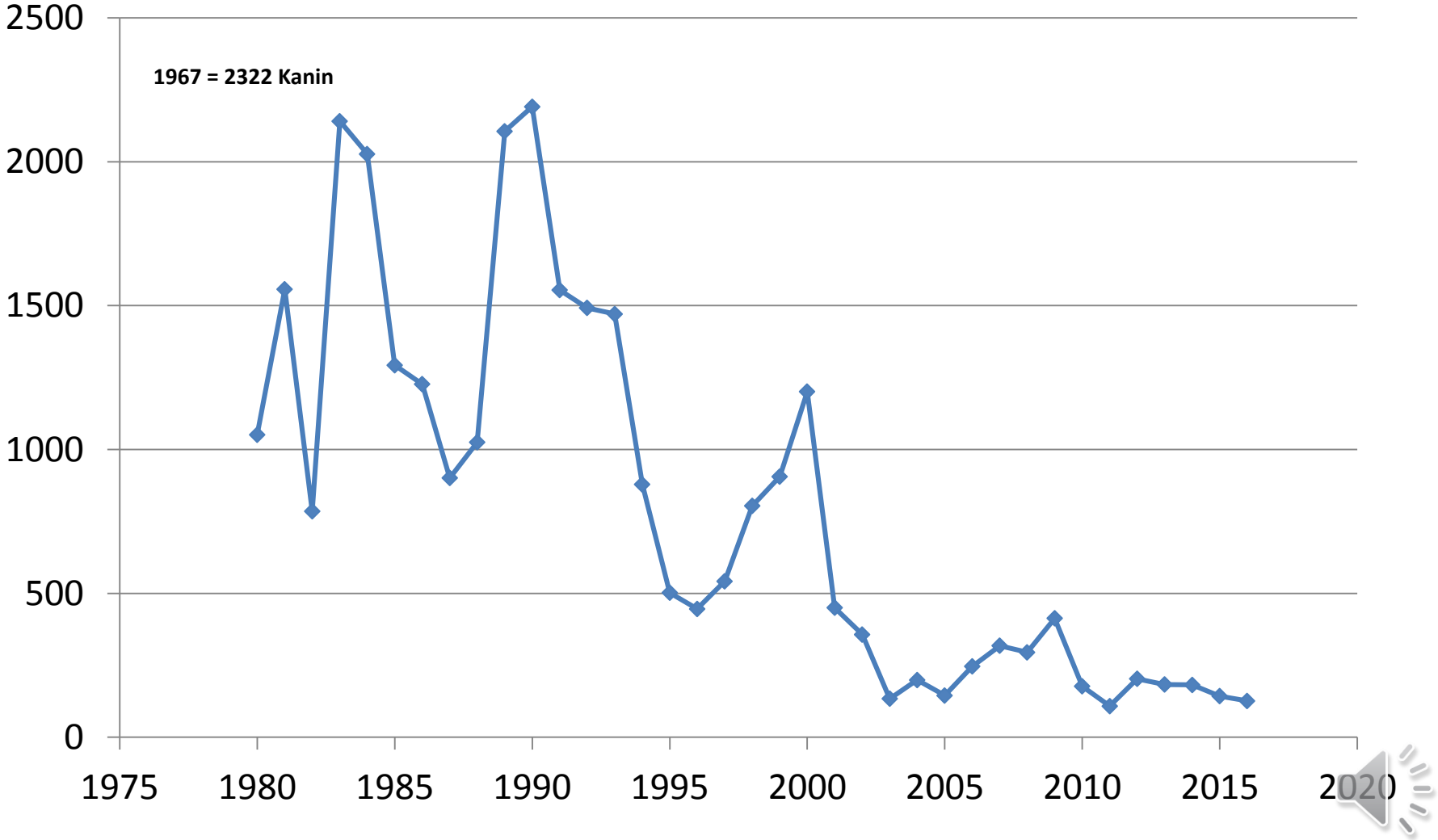

Füchse und Dachse im Landkreis Gifhorn

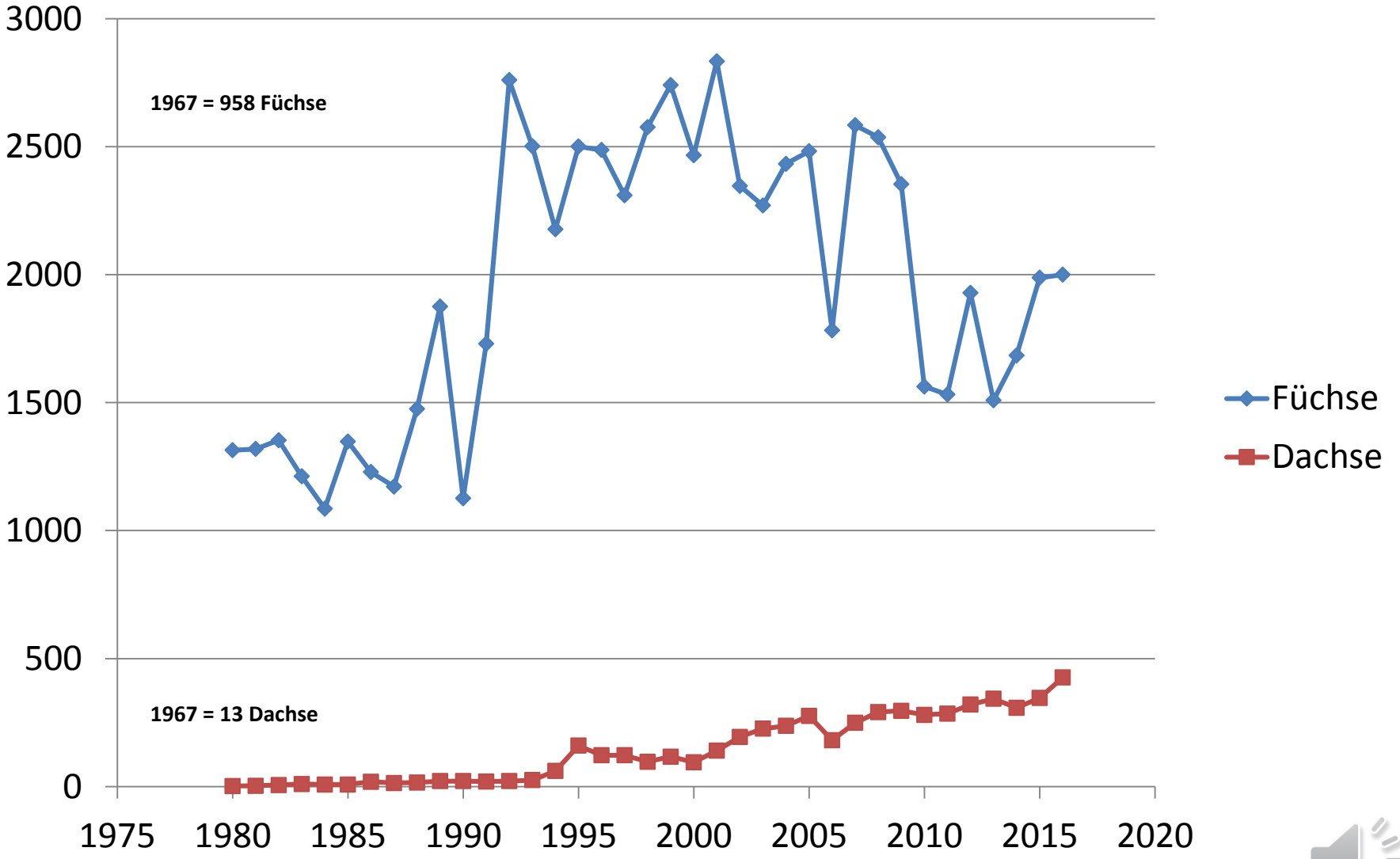

Marder, Iltisse und Hermelin im Landkreis Gifhorn

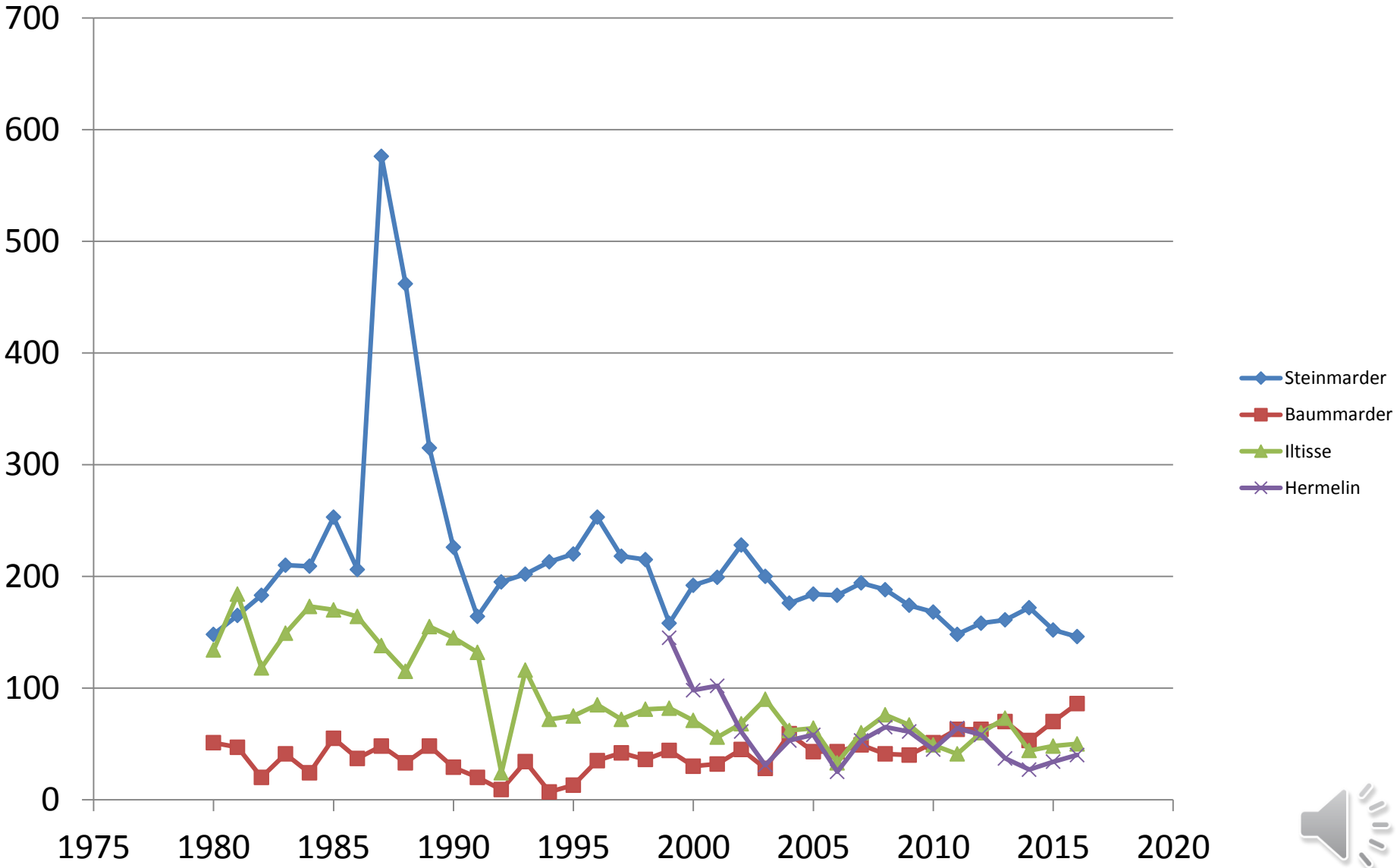

Waschbären, Marderhund und Nutria im Landkreis

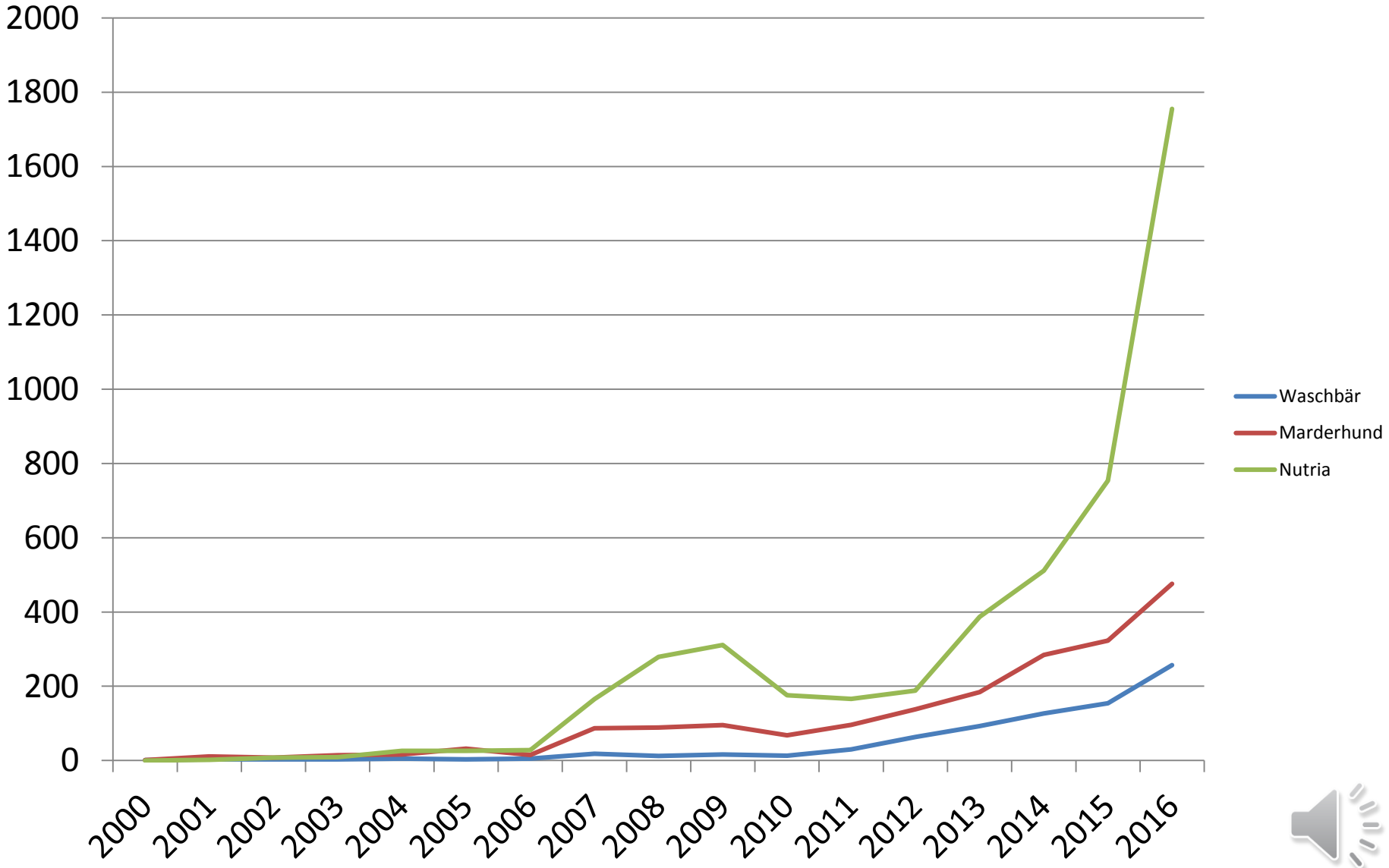

Rebhuhn und Fasan im Landkreis Gifhorn

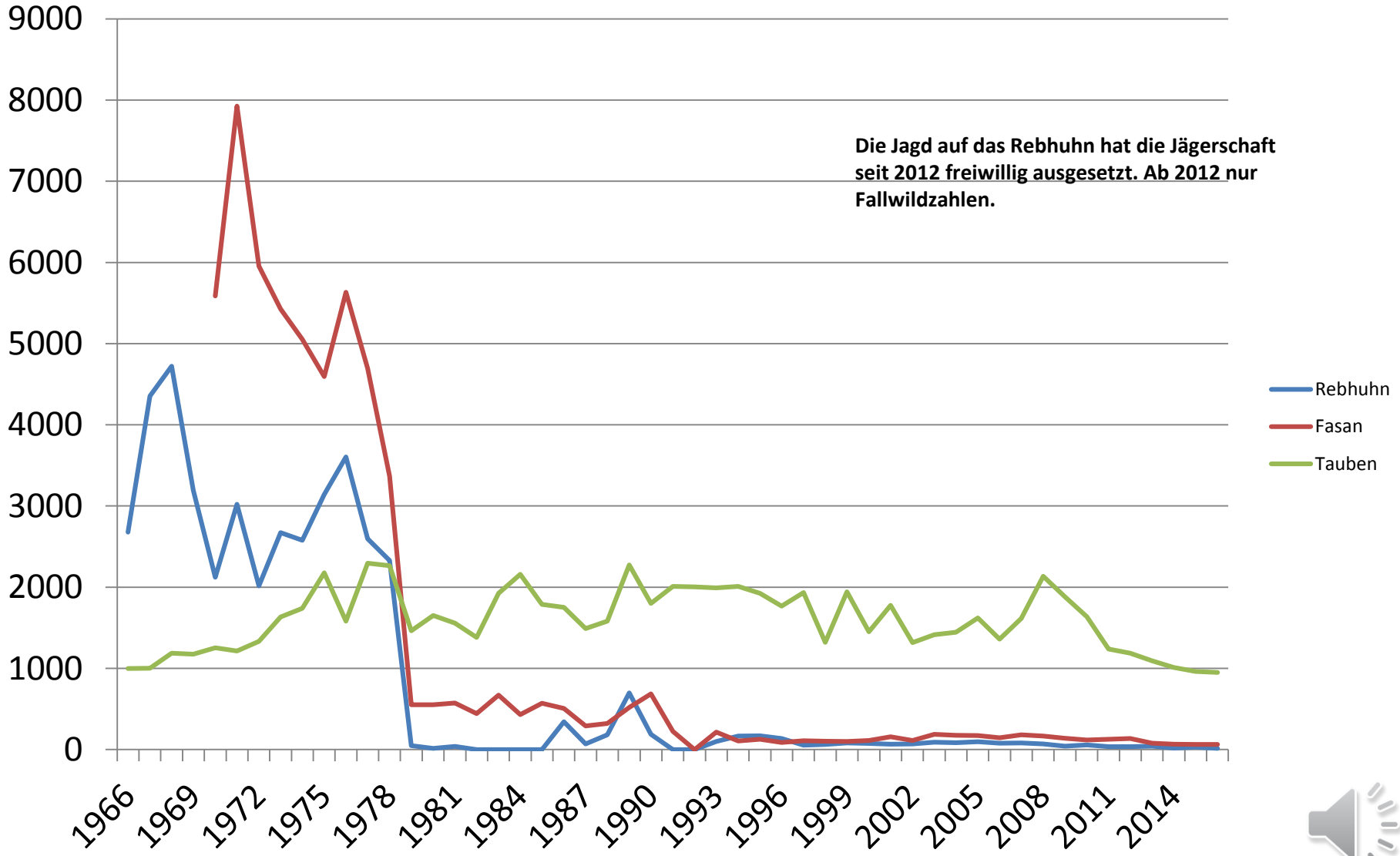

Stockenten im Landkreis Gifhorn

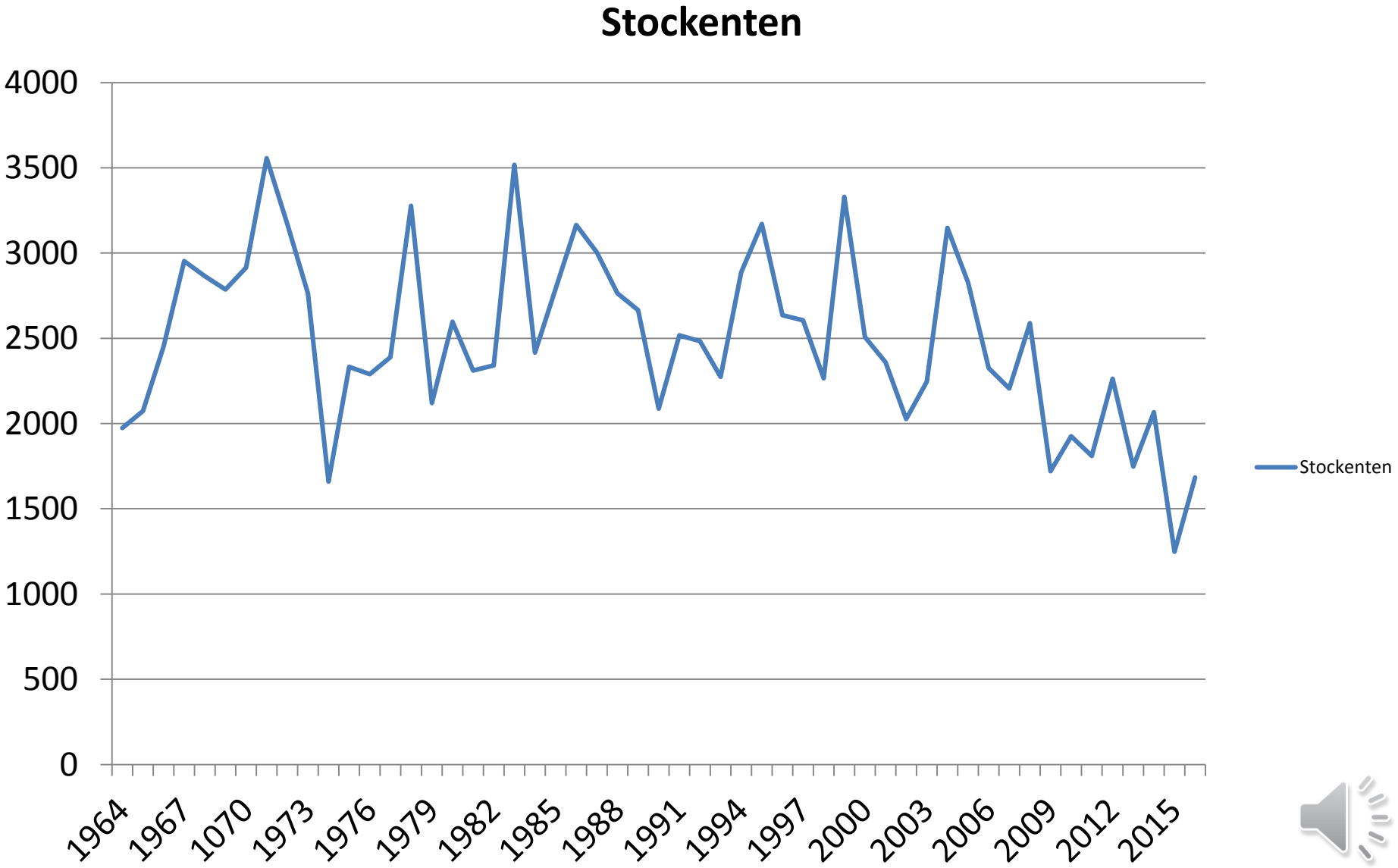

SÜDKURIER

Gänse im Landkreis Gifhorn

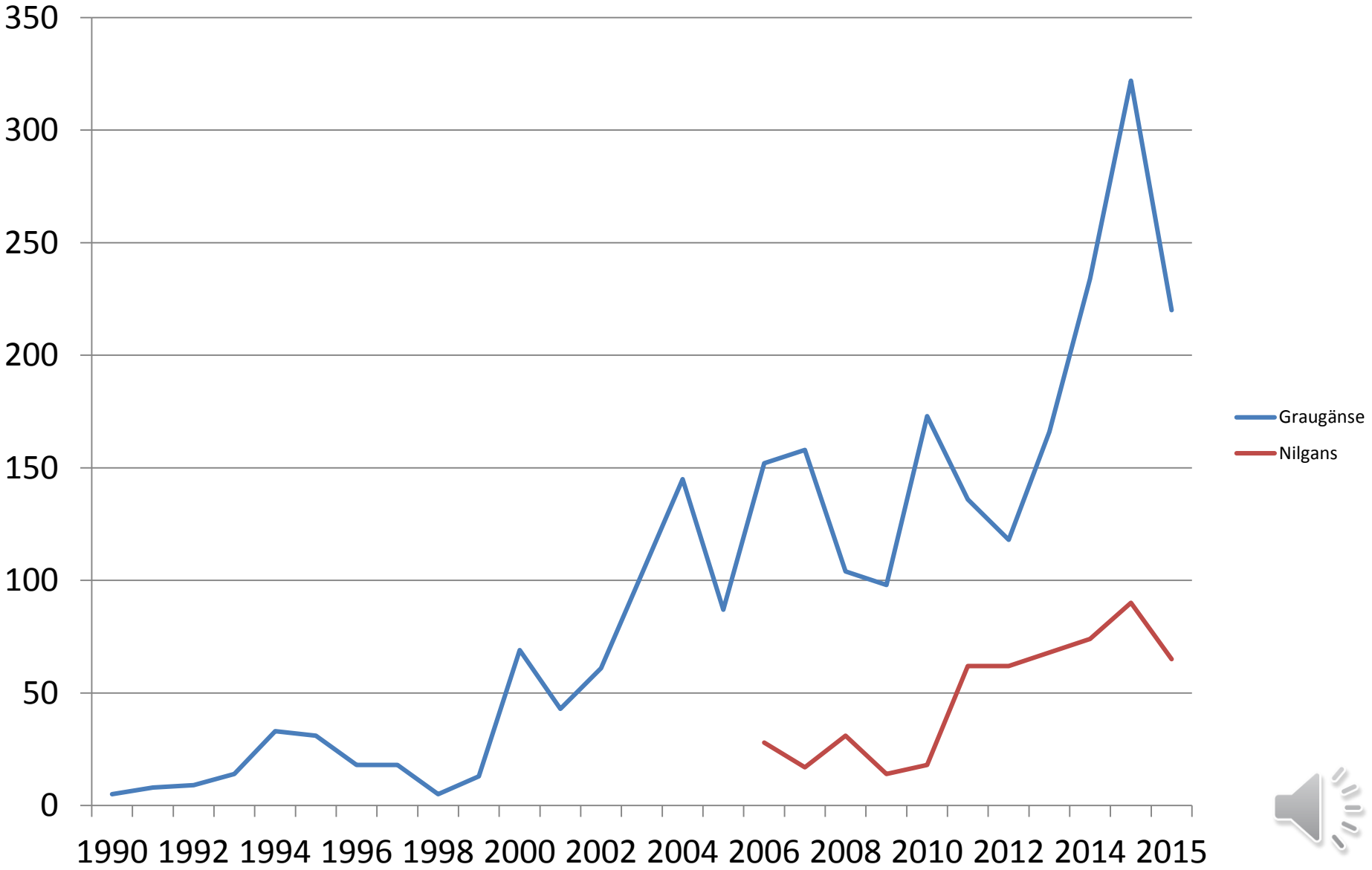

Krähen und Elstern im Landkreis Gifhorn

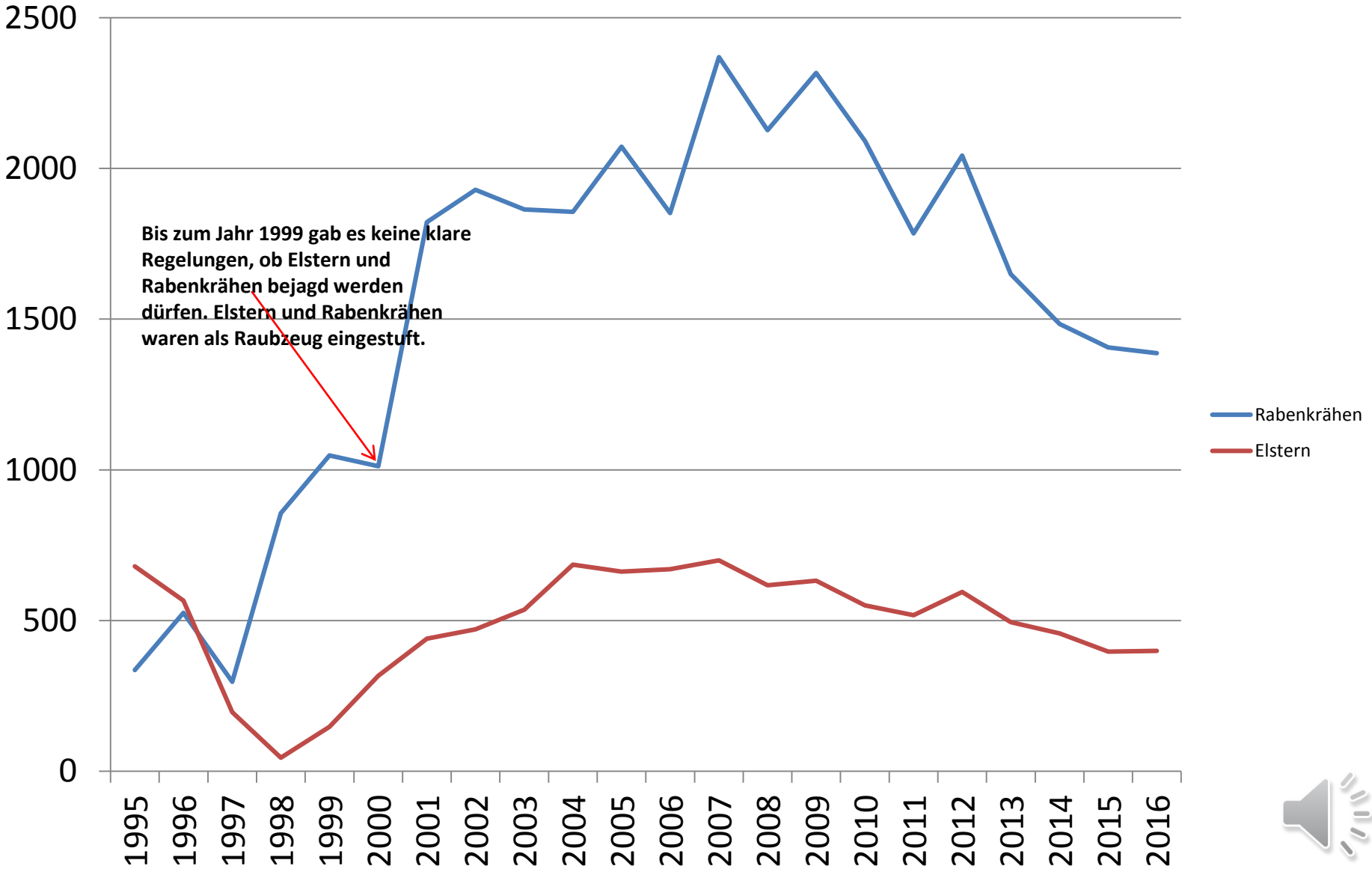

Wölfe in Niedersachsen – Monitoring LJN

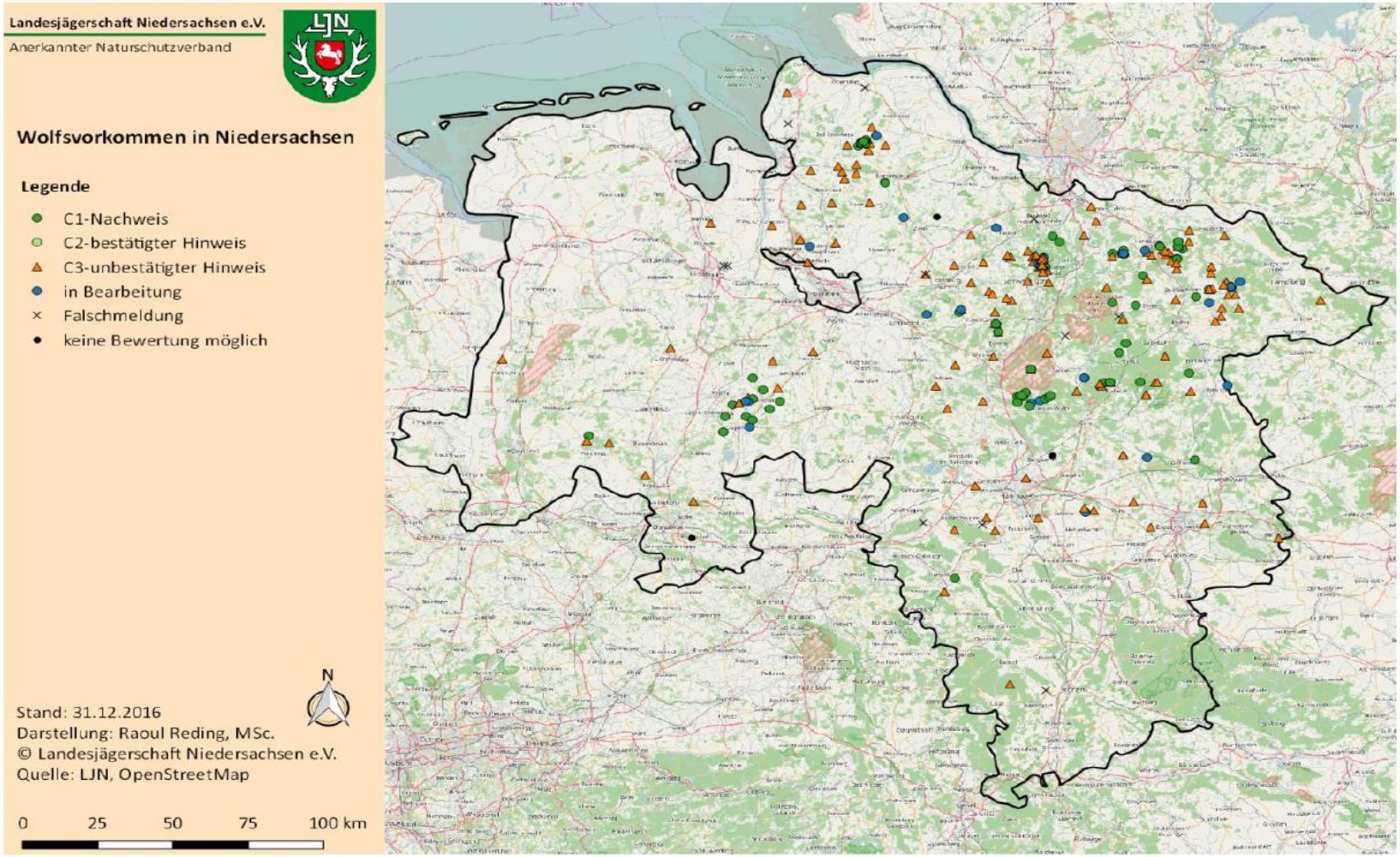

Abb. 4: Geografische Verteilung der Wolfsmeldungen im IV. Quartal 2016 in Niedersachsen. Hinweis: Nur Meldungen mit genauer Ortsangabe berücksichtigt.

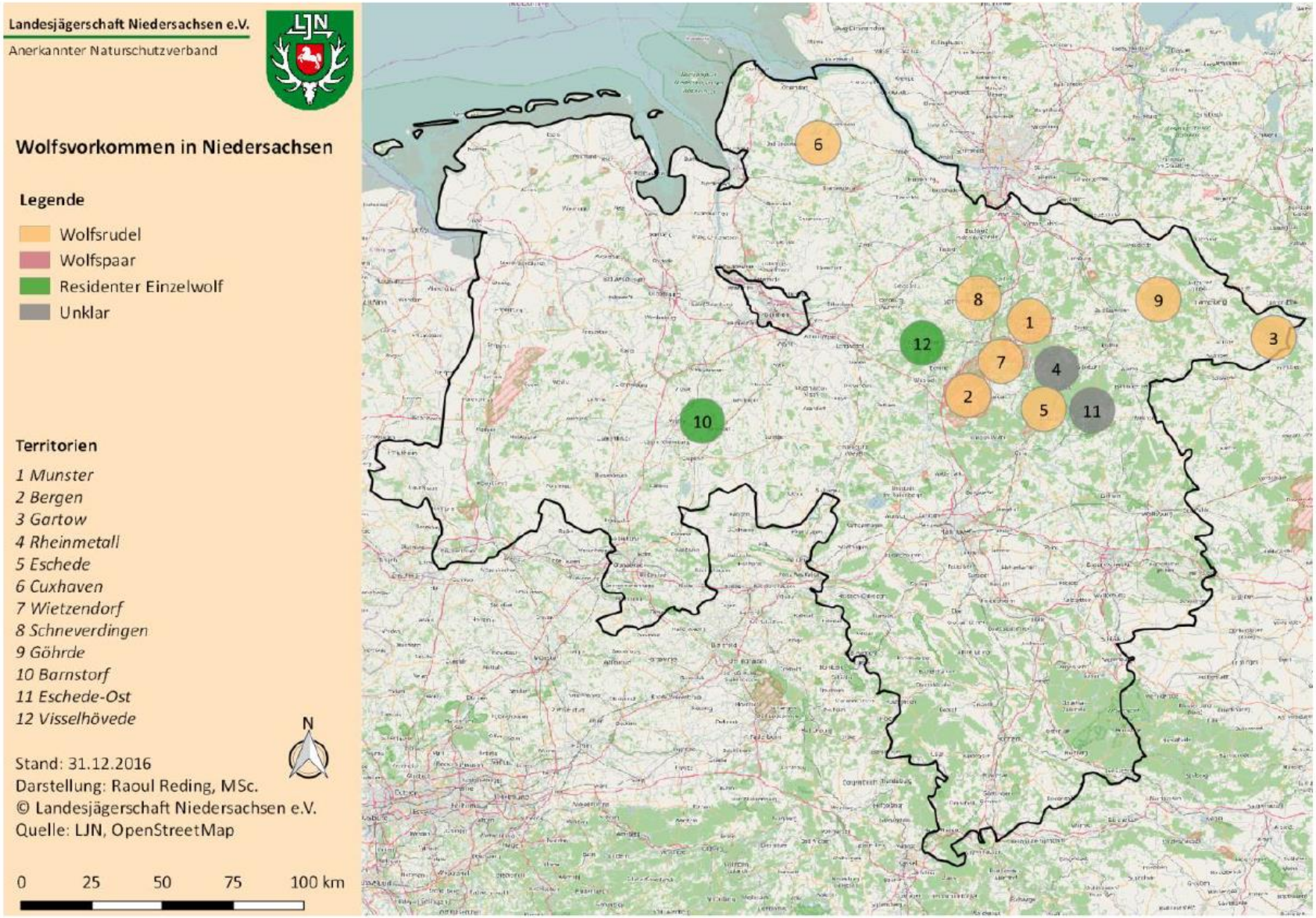

Abb. 5: Geografische Verteilung der territorialen Einheiten im IV. Quartal 2016 in Niedersachsen.

Danke für die Aufmerksamkeit

Die Versammlung der Jägerschaft Gifhorn ist am Freitag den 24.03.2017.

Hier im Schützenhaus Wesendorf.